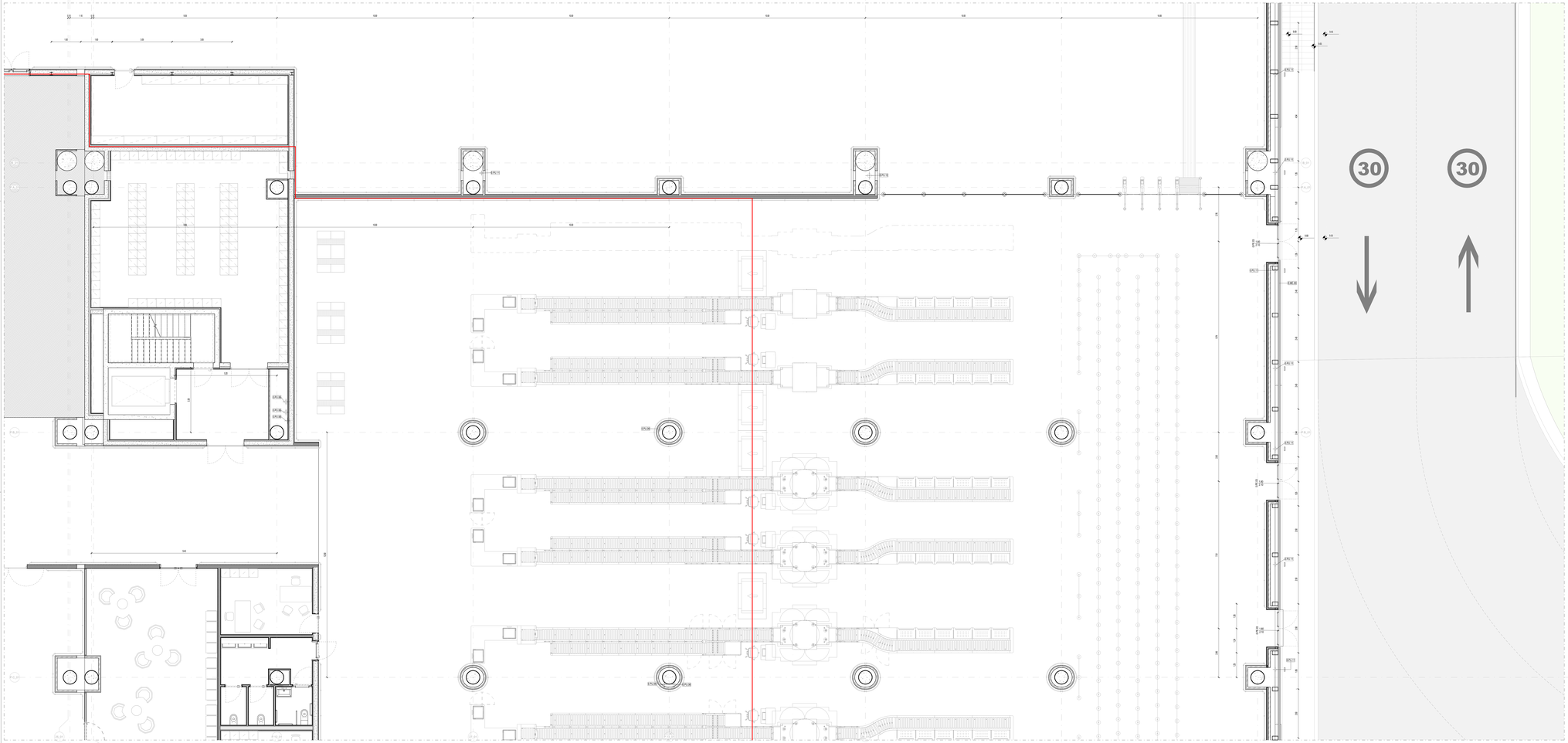

Terminal Partenze - Pianta piano terra quotata - Quadrante F

Scala 1 : 50

LEGENDA GRAFICA

- QUOTA FINITO PIANTA
- QUOTA FINITO SEZIONE
- ASSE STRUTTURALE
- DIMENSIONE LINEARE
- LINEA DOGANALE
- LINEA DI PENDENZA
- XXX XXX — Nome Locale; 101 — Numero Locale; X.X — Area; X.X — Altezza non definita; X — Finitura Locale
- ETICHETTA PORTE dimensione nella
- ETICHETTA MURI
- INDICAZIONE INGRESSO
- INDICAZIONE NORD
- Gli elementi campiti in arancione sono previsti in progetto ma esclusi in appalto
- **Area non soggetta ad intervento** Locali esclusi dall'intervento in appalto
- **Area a rustico** Locali consegnati a rustico
- **Pavimentazione esistente** Pav. esclusa dall'intervento in appalto

PARTIZIONI VERTICALI

ME	MURATURE ESTERNE
MI	MURATURE INTERNE
DI	DIVISORI
PA	PANNELLI
PL	PLACCATURE
PV	PARETI VETRATE
RI	RIVESTIMENTI

PARTIZIONI ORIZZONTALI

PT	PAVIMENTI
MS	MASSETTI
PN	PAVIMENTI ESTERNI
CQ	COPERTURE

CONTROSOFFITTI

CS	CONTROSOFFITTI
VL	VELETTE

INFISSI

PI	PORTE INTERNE
PE	PORTE ESTERNE
FI	FINESTRE INTERNE/ESTERNE
LU	LUCERNARI
FC	FACCIATE CONTINUE

ALTRI ELEMENTI

RN	RINGHIERE BALAUSTRE CORRIMANI	AR	ARREDI	BR	PARAPETTI
PU	PLUVIALI GRONDAIE CANALINE	SC	SCALE (Finitura)	SO	SOGLIE
		OP	OPERE PREFABBRICATE	OF	OPERE IN FERRO
SA	SANITARI	VE	AIUOLE / ALBERI	LV	TATTILNAVPE

FINITURE

B - Zocolino

B01	Battiscopa ceramico pantaleo effetto cemento	
B02	Battiscopa ceramico in lastre gres porcellanato effetto pietra a rivestito neutra	H 100 mm
B03	Battiscopa ceramico in lastre gres porcellanato effetto cemento a rivestito neutra	H 100 mm
B04	Battiscopa ceramico in lastre gres porcellanato effetto pietra a rivestito scura	H 100 mm
B05	Battiscopa ceramico in lastre gres porcellanato effetto cemento a rivestito scura	H 100 mm
B06	Battiscopa in legno	H 100 mm

M - Finitura Verticale

1.P.01	Rivestito e stuccato / rinaffiato lavabile per interni	
1.P.02	Pareti in cartongesso rivestite con lastre con accoppiato	H 100 mm
1.P.03	Pareti di rivestimento in alluminio	
1.P.04	Rivestimento ceramico in lastre gres porcellanato effetto pietra a rivestito chiara	Dim. 120x60 cm
Rustico	Non sono previste finiture verticali	

C - Controsoffitto

1.CS.01	Doghe in alluminio	Larghezza 60 mm
1.CS.02	Pannelli fonoassorbenti	Lastra da 60 mm
1.CS.03	Pannelli fibrosi alumina preverniciato	Dim. variabile
1.CS.04	Pannelli in lana di roccia 40 mm	Dim. 600x600 mm
1.CS.05	Pannelli metallici REI 120	Dim. 600 x 600 mm
Rustico	Non sono previsti finiture controsoffitti	

P - Pavimento Rivestimento

1.P.01	Pavimento ceramico in lastre gres porcellanato effetto pietra a rivestito neutra	Dim. 120x60 cm
1.P.02	Pavimento ceramico in lastre gres porcellanato effetto cemento a rivestito neutra	Dim. 120x60 cm
1.P.03	Pavimento ceramico in lastre gres porcellanato effetto pietra a rivestito scura	Dim. 120x60 cm
1.P.04	Pavimento ceramico in lastre gres porcellanato effetto cemento a rivestito scura	Dim. 120x60 cm
1.P.05	Pavimento ceramico in lastre gres porcellanato effetto pietra a rivestito chiara	Dim. 120x60 cm
1.P.06	Pavimento ceramico in lastre gres porcellanato effetto pietra a rivestito scura	Dim. 120x60 cm
Rustico	Non sono previste finiture orizzontali	

ARREDI

Vaso WC 1.06.01	Vaso WC H 1.06.02	Orinatoio 1.06.03	Lavabo H 1.06.04	Sistema di pareti non insonoriz. singolare aspetto, dimensioni variabili e altezza max 2m(di 2x1,4 1.06.05)

SCALE

1m 2m 5m 10m

01_Abaco delle finiture dei Locali

Destinazione d'uso	N°	Finitura del controsoffitto	Finitura del muro	Finitura del pavimento	Finitura della base
SPAZI DI CIRCOLAZIONE	01.AA.AS.000	1.CS.01	1.F.01	1.PT.01	1.B.01
DUTY FREE	01.AA.AS.001	Rustico	Rustico	Rustico	Rustico
FOOD COURT + AREA VERDE	01.AA.AS.002	1.CS.01	1.F.01	1.PT.06	1.B.01
CONTROLLI DI SICUREZZA	01.AA.LS-AS.001		1.F.01	1.PT.01	1.B.01
HALL PARTENZE	01.AA.LS.002		1.F.01	1.PT.01	1.B.01
CODA PRE-BOARDING	01.AA.LS.005		1.F.01	1.PT.01	1.B.01
CODA CONTROLLI DI SICUREZZA	01.AA.LS.006	1.CS.01	1.F.01	1.PT.01	1.B.01
Magazzino Day-to-Day	01.AS.001	1.CS.03	1.F.01	1.PT.05	1.B.01
Corpo Scala Magazzino	01.AS.002	1.CS.03	1.F.01	1.PT.05	1.B.01
GdF	01.AS.003	1.CS.03	1.F.01	1.PT.03	1.B.01
Bagni EdS	01.AS.004	1.CS.04	1.RI.01	1.PT.04	1.B.01
Uffici Dogana	01.AS.005	1.CS.03	1.F.01	1.PT.03	1.B.01
Sala Amica	01.AS.017	1.CS.03	1.F.01	1.PT.02	1.B.01
Locale Tecnico	01.LS.022	Rustico	1.F.01	1.PT.05	1.B.01

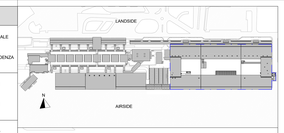

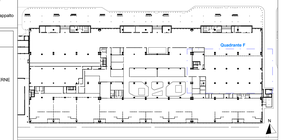

CAPOSALDO FISSO

CAPOSALDO FISSO: N15 4307654.7332; E/O 607969.8611; QUOTA ALTIM: 9.00

01_Abaco Locali

N°	Destinazione d'uso	Superficie del locale	Volume Netto (h 2.70 m)
01.AA.AS.000	SPAZI DI CIRCOLAZIONE	118.5 m²	592.6 m³
01.AA.AS.001	DUTY FREE	923.6 m²	4617.9 m³
01.AA.AS.002	FOOD COURT + AREA VERDE	1092.7 m²	5428.8 m³
01.AA.LS-AS.001	CONTROLLI DI SICUREZZA	1176.0 m²	5882.0 m³
01.AA.LS.002	HALL PARTENZE	2292.1 m²	25650.1 m³
01.AA.LS.005	CODA PRE-BOARDING	306.7 m²	3317.2 m³
01.AA.LS.006	CODA CONTROLLI DI SICUREZZA	405.8 m²	2029.9 m³
01.AS.001	Magazzino Day-to-Day	86.0 m²	429.9 m³
01.AS.002	Corpo Scala Magazzino	49.1 m²	231.7 m³
01.AS.003	GdF	15.7 m²	42.4 m³
01.AS.004	Bagni EdS	20.7 m²	56.0 m³
01.AS.005	Uffici Dogana	14.6 m²	39.3 m³
01.AS.017	Sala Amica	67.2 m²	269.0 m³
01.LS.022	Locale Tecnico	35.3 m²	234.9 m³
		6604.0 m²	48821.8 m³

N.B.: Gli arredi in pianta sono indicativi degli ingombri - rifarsi alle schede arredi per gli elementi che fanno parte del progetto

N.B. Per la definizione di tutti gli elementi strutturali ed impiantistici si rimanda ai relativi elaborati

ENAC
Ente Nazionale per l'Aviazione Civile

AEROPORTO CIVILE DI LAMEZIA TERME (CZ)

SACAL

LOTTO L1 - Sviluppo aerostazione passeggeri
CUP: H84C22000030009

LOTTO L2 - Interventi per la security e la digitalizzazione
CUP: H86C22000280002

LOTTO L6 - Potenziamento delle reti di sottosevizi e impianti tecnologici
CUP: H84C22000060009

PROGETTO ESECUTIVO

LOTTO 1

ARCHITETTURA - STATO DI PROGETTO - AMBITO 01
Terminal Partenze - Pianta piano terra - Quadrante F

GRUPPO DI PROGETTAZIONE
Raggruppamento Temporaneo di Professionisti

Direttore Tecnico e Responsabile integrazione prestazioni specialistiche: Ing. Filippo Bruno
Direttore Tecnico: Ing. Giuseppe Tarzia
Progettazione strutture: Ing. Alessandro Cancellari
Project Manager: Ing. Emanuele Palma
RUP ed Esperto Sicurezza: -

Direttore Tecnico: Ing. Gianfabiola Ferretti
Progettazione Specialistica Impianti:
Ing. Fabrizio Ferretti
P.I. Daniele Tigani
Ing. Enrico Fazzolatti

Direttore tecnico e responsabile strutture: Ing. Gianluca Valente
Responsabile Progettazione strutture: Ing. Matteo Pagnotti

Direttore tecnico: Ing. Alessandro Carlo Romanyà Valero
Responsabile esterni & Impianti:
Ing. Paolo Tore Calderoni

Direttore tecnico arch. Emanuela Caia
Progettazione architettonica:
arch. Maria Cardillo Valero
arch. Lorenzo Giovannozzi

CODICE ELABORATO														REVISIONE			
Fase	Lotto	Ambito	Disciplina	Tipo	Numero	Rev	Scala	M	Data								
E	L1	01	ARC	PI	13	A	1:50										
NOME FILE:	AB15P-E-L1-01-ARC-PI-13-A.dwg							REDAZIONE:						M.D.			VALLE 3.0

Visto del Committente: **Società Aeroportuale Calabrese S.p.A.**

INTERVENTO FINANZIATO DALL'UNIONE EUROPEA
Contratto Infrastrutture Trasporti
"I03 VOLARE"

IL RESPONSABILE DEL PROCEDIMENTO
Ing. Ferdinando Sarasso

IL POST HOLDER DI AREA
OPERATIONAL SERVICES MANAGER: Emilio Pianta
FACILITIES EXPERENCE MANAGER: Sabrina Miele
PM PROGETTAZIONE: Ferdinando Sarasso

Approvazione **ENAC**: